

Guiden sådan underskriver
jeg mit skøde.

www.tinglysning.dk

Sådan ser første skærmbillede ud.

Tryk med venstremuseknap på Log ind

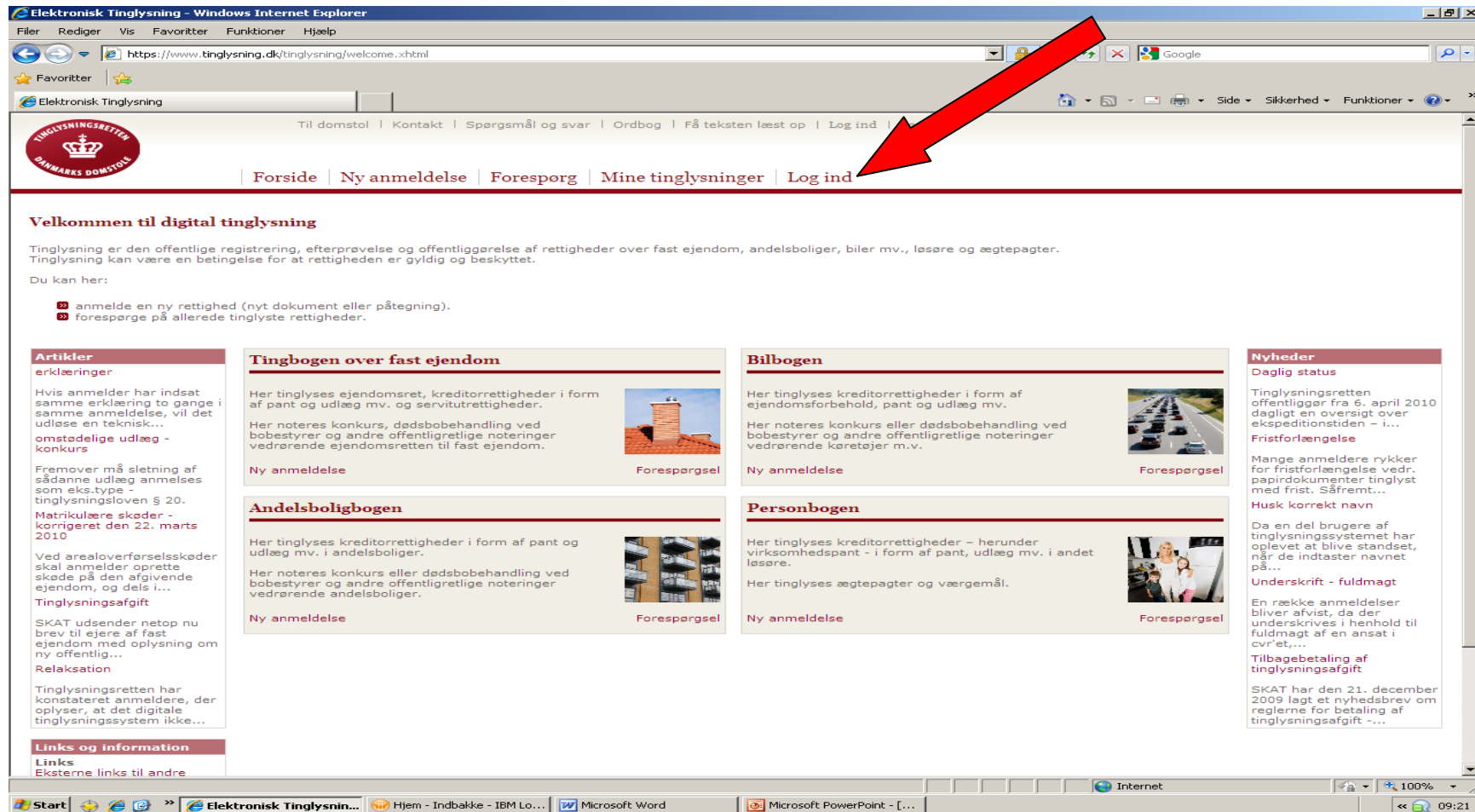

Du bliver nu bedt om at lokke ind med din digitale signatur. Hvis det er dit navn som er markeret tryk ok, ellers vælg dit navn fra fanemenueen og tryk ok.

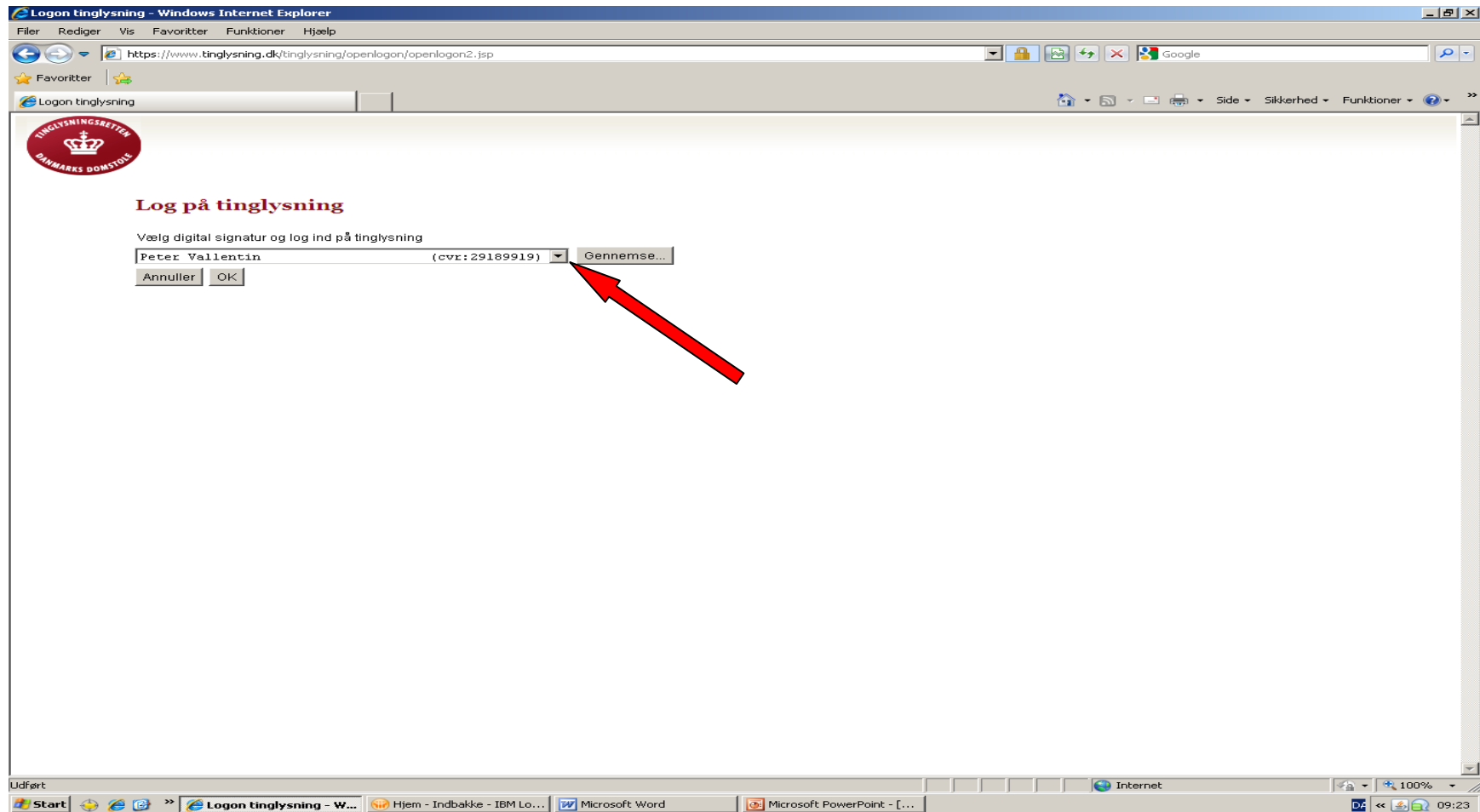

Tast dit Login navn og dit kodeord tryk derefter på ok.

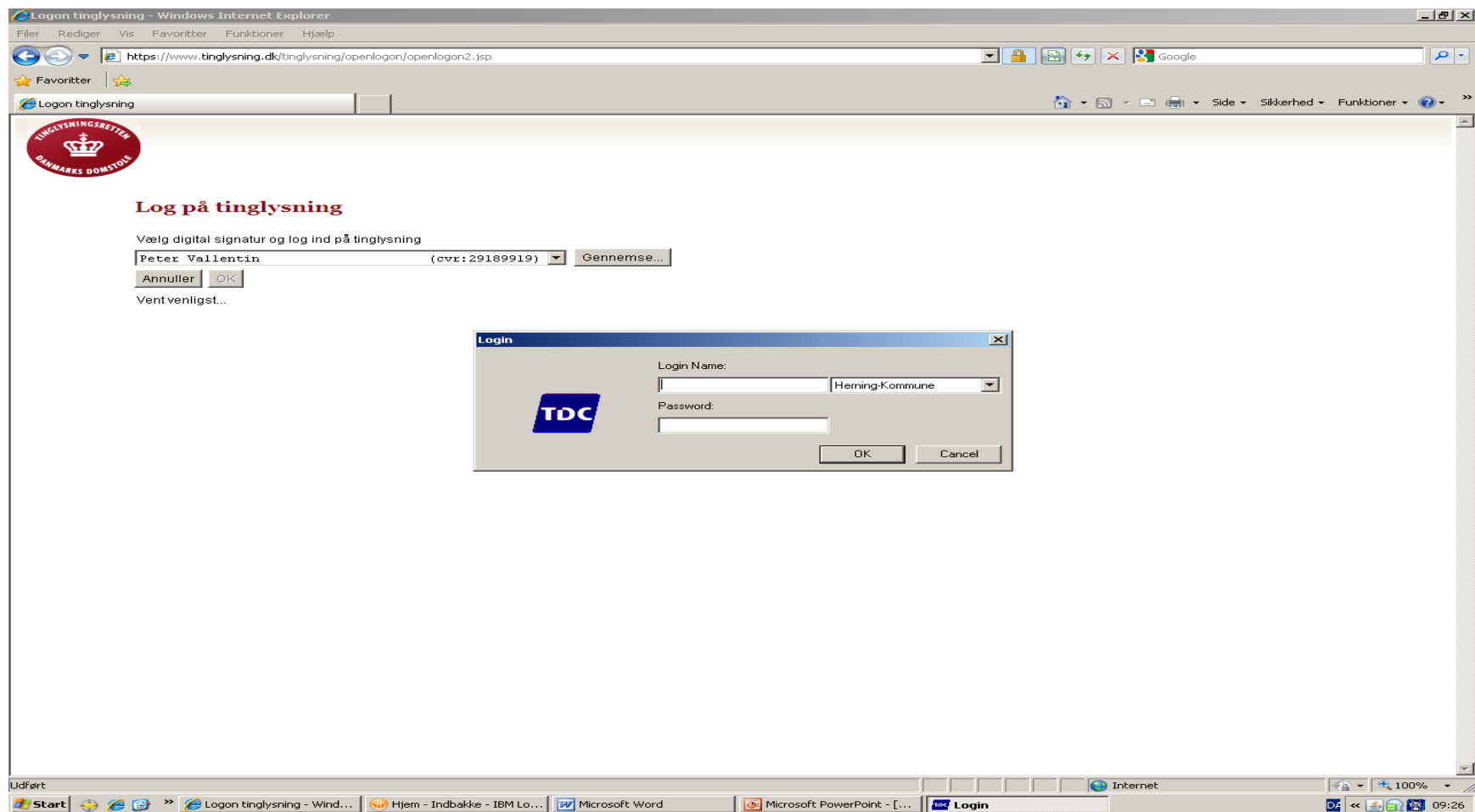

Nu ser skærmen sådan ud, bemærk at der nu står "Log ud" det betyder at du nu er inde i systemet og klar til at bruge det.

Tryk på "mine tinglysninger"

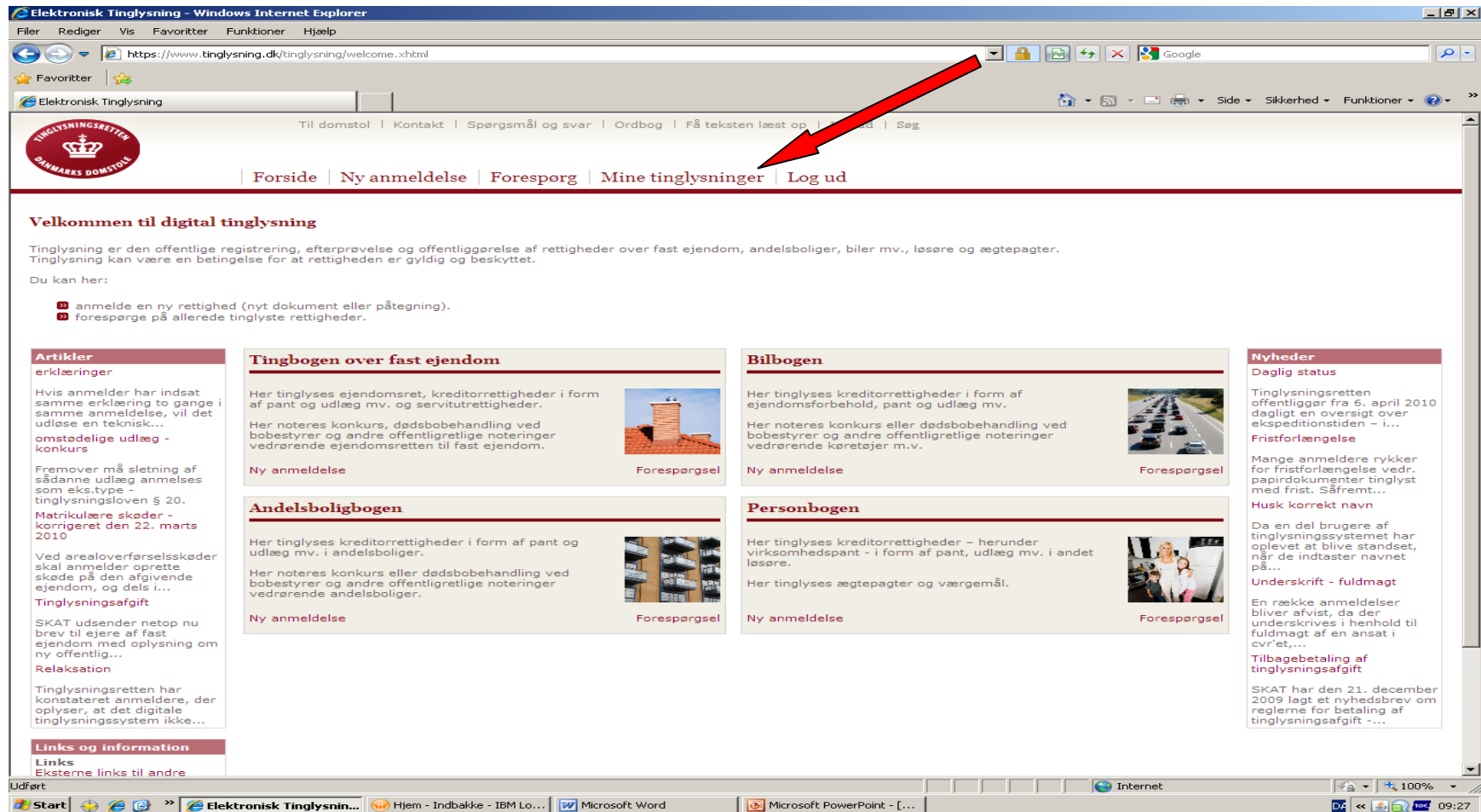

Så ser skærmbilledet sådan ud.

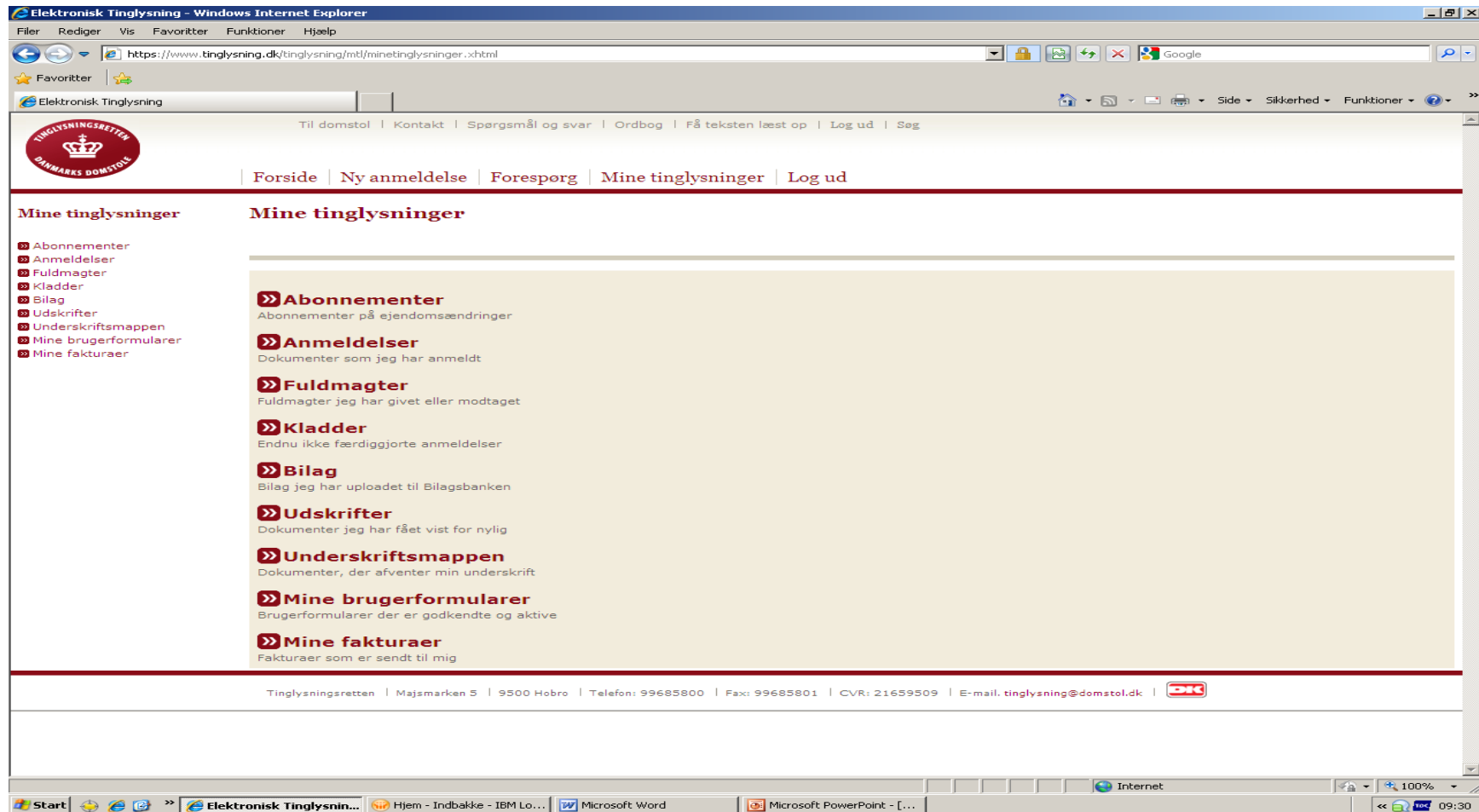

Tryk på "underskriftsmappen"

Du er nu inde i din Underskriftsmappe.

Elektronisk Tinglysning - Windows Internet Explorer

https://www.tinglysning.dk/tinglysning/mtl/underskriftsmappen/underskriftsmappen.xhtml?_afPfm=-1aobnyss9k

Til domstol | Kontakt | Spørgsmål og svar | Ordbog | Få teksten læst op | Log ud | Sag

Forside | Ny anmeldelse | Forespørg | Mine tinglysninger | Log ud

Mine tinglysninger

- Abonnementer
- Anmeldelser
- Fuldmagter
- Kladder
- Bilag
- Udskrifter
- Underskriftsmappen
- Mine brugerformularer
- Mine fakturaer

Underskriftsmappen

Der kan fuldttekstsøges på felterne Sagsreference, Dato, Anmelder, Type og Rolle i listen via søgefeltet, ligesom listen kan sorteres ved at klikke på overskrifterne.

Indtast søgetekst (S)øg

Dokumenter, der kan underskrives | Dokumenter, der kan anmeldes

Sagsref.	Dato	Anmelder	Type	Rolle	Vis	Underskriv	Slet underskrift
	18.03.2010	LANDINSPEKTØRCENTRET A/S	AndenServitut		Vis		
	19.03.2010	Herning kommune	EndeligtSkøde	Sælger/Overdrager	Vis		
	19.03.2010	Herning kommune	EndeligtSkøde	Sælger/Overdrager	Vis		
F	30.03.2010	REALKREDIT DANMARK A/S	Tillæg (påtegning) til tinglyst pant	Kreditor	Vis		
	30.03.2010	GEOPARTNER LANDINSPEKTØRGÅRDEN A/S	AndenServitut	Ejer	Vis		
	20.04.2010	GEOPARTNER LANDINSPEKTØRGÅRDEN A/S	AndenServitut	Ejer	Vis	Underskriv	
	20.04.2010	GEOPARTNER LANDINSPEKTØRGÅRDEN A/S	AndenServitut	Myndighed	Vis		
	22.04.2010	LANDINSPEKTØRCENTRET A/S	AndenServitut	Ejer	Vis		
	22.04.2010	LANDINSPEKTØRCENTRET A/S	AndenServitut	Ejer	Vis		
	22.04.2010	LANDINSPEKTØRCENTRET A/S	AndenServitut	Påtaleberettiget	Vis		

Tinglysning retten | Majsmarken 5 | 9500 Hobro | Telefon: 99685800 | Fax: 99685801 | CVR: 21639509 | E-mail: tinglysning@domstol.dk |

Udført: Start | Elektronisk Tinglysning... | Hjem - Indbakke - IBM Lo... | Microsoft Word | Microsoft PowerPoint - [...]

Internet | 100% | 09:33

Find skødet som ligger klar til underskrift. Du har fået oplyst et sagsnummer af os, det kan du finde her under sagsref.

Underskriftsmappen

Der kan fuldttekstsøges på felterne Sagsreference, Dato, Anmelder, Type og Rolle i listen via søgefeltet, ligesom listen kan sorteres ved at klikke på overskrifterne.

Indtast søgetekst (S)øg

Dokumenter, der kan underskrives | Dokumenter, der kan anmeldes

Sagsref.	Dato	Anmelder	Type	Rolle	Vis	Underskriv	Slet underskrift
	18.03.2010	LANDINSPEKTØRCENTRET A/S	AndenServitut		Vis		
	19.03.2010	Herning kommune	EndeligtSkøde	Sælger/Overdrager	Vis		
	19.03.2010	Herning kommune	EndeligtSkøde	Sælger/Overdrager	Vis		
	30.03.2010	REALKREDIT DANMARK A/S	Tillæg (påtegning) til tinglyst pant	Kreditor	Vis		
	30.03.2010	GEOPARTNER LANDINSPEKTØRGÅRDEN A/S	AndenServitut	Ejer	Vis		
	20.04.2010	GEOPARTNER LANDINSPEKTØRGÅRDEN A/S	AndenServitut	Ejer	Vis	Underskriv	
	20.04.2010	GEOPARTNER LANDINSPEKTØRGÅRDEN A/S	AndenServitut	Myndighed	Vis		
	22.04.2010	LANDINSPEKTØRCENTRET A/S	AndenServitut	Ejer	Vis		
	22.04.2010	LANDINSPEKTØRCENTRET A/S	AndenServitut	Ejer	Vis		
	22.04.2010	LANDINSPEKTØRCENTRET A/S	AndenServitut	Påtaleberettiget	Vis		

Tinglysningensretten | Majsmarken 5 | 9500 Hobro | Telefon: 99685800 | Fax: 99685801 | CVR: 21639509 | E-mail: tinglysning@domstol.dk |

Når du har fundet det rigtige skøde, tryk da på knappen "vis"

Sagsref.	Dato	Anmelder	Type	Rolle	Vis	Underskriv	Slet underskrift
	18.03.2010	LANDINSPEKTØRCENTRET A/S	AndenServitut		Vis		
	19.03.2010	Herning kommune	EndeligtSkøde	Sælger/Overdrager	Vis		
	19.03.2010	Herning kommune	EndeligtSkøde	Sælger/Overdrager	Vis		
F	30.03.2010	REALKREDIT DANMARK A/S	Tillæg (påtegning) til tinglyst pant	Kreditor	Vis		
	30.03.2010	GEOPARTNER LANDINSPEKTØRGÅRDEN A/S	AndenServitut	Ejer	Vis		
	20.04.2010	GEOPARTNER LANDINSPEKTØRGÅRDEN A/S	AndenServitut	Ejer	Vis	Underskriv	
	20.04.2010	GEOPARTNER LANDINSPEKTØRGÅRDEN A/S	AndenServitut	Myndighed	Vis		
	22.04.2010	LANDINSPEKTØRCENTRET A/S	AndenServitut	Ejer	Vis		
	22.04.2010	LANDINSPEKTØRCENTRET A/S	AndenServitut	Ejer	Vis		
	22.04.2010	LANDINSPEKTØRCENTRET A/S	AndenServitut	Påtaleberettiget	Vis		

Du får nu vist skøde teksten.

- Kontroller at:
- Det er den rigtige adresse,
- Det er de rigtige personer som står som køber,
- det er det rigtige beløb.

Når du har tjekket alle oplysninger og du er klar til at skrive under, kø
da skærbilledet helt ned og tryk på "underskriv"

Elektronisk Tinglysning - Windows Internet Explorer

https://www.tinglysning.dk/tinglysning/mit/underskriftsmappen/visunderskriftsmappedokument.xhtml?_afPfm=-14ufj16rtq

Dokument type: Anden Servitut
Dato/Løbenummer: 01.12.2006-48727-57

Dokument type: Anden Servitut
Dato/Løbenummer: 12.10.2007-38556-57

Dokument type: Anden Servitut
Dato/Løbenummer: 12.10.2007-38553-57

Nedenstående anmelderoplysninger underskrives alene af anmelder.

ANMELDER:

Herning Kommune
Torvet 5
7400 Herning
CVR: 29189919

Kontaktoplysninger: Annette Nielsen, Staben
96282323
tinglysning.staben@herning.dk

Anmelders sagsnummer: 2010020552E

TINGLYSNINGSAFGIFT:

Afgift: 4.900 DKK
Afgiftspligtigt beløb: 575.191 DKK

STORKUNDENUMMER:

29189919
Tinglysningsafgift betalt i henhold til
storkunde...

(T)ilbage Underskriv

Tinglysningsretten | Majsmarken 5 | 9500 Hobro | Telefon: 99685800 | Fax: 99685801 | CVR: 21659509 | E-mail: tinglysning@domstol.dk | DK

Udført

Start Nedrivning af den gløme ... AgendaPro bruger E-mail - Indbakke - IBM L... Elektronisk Tinglysnin...

Internet 100% 13:56

Du vil nu blive bedt om at skrive under som køber. Tryk på
"Underskriv"

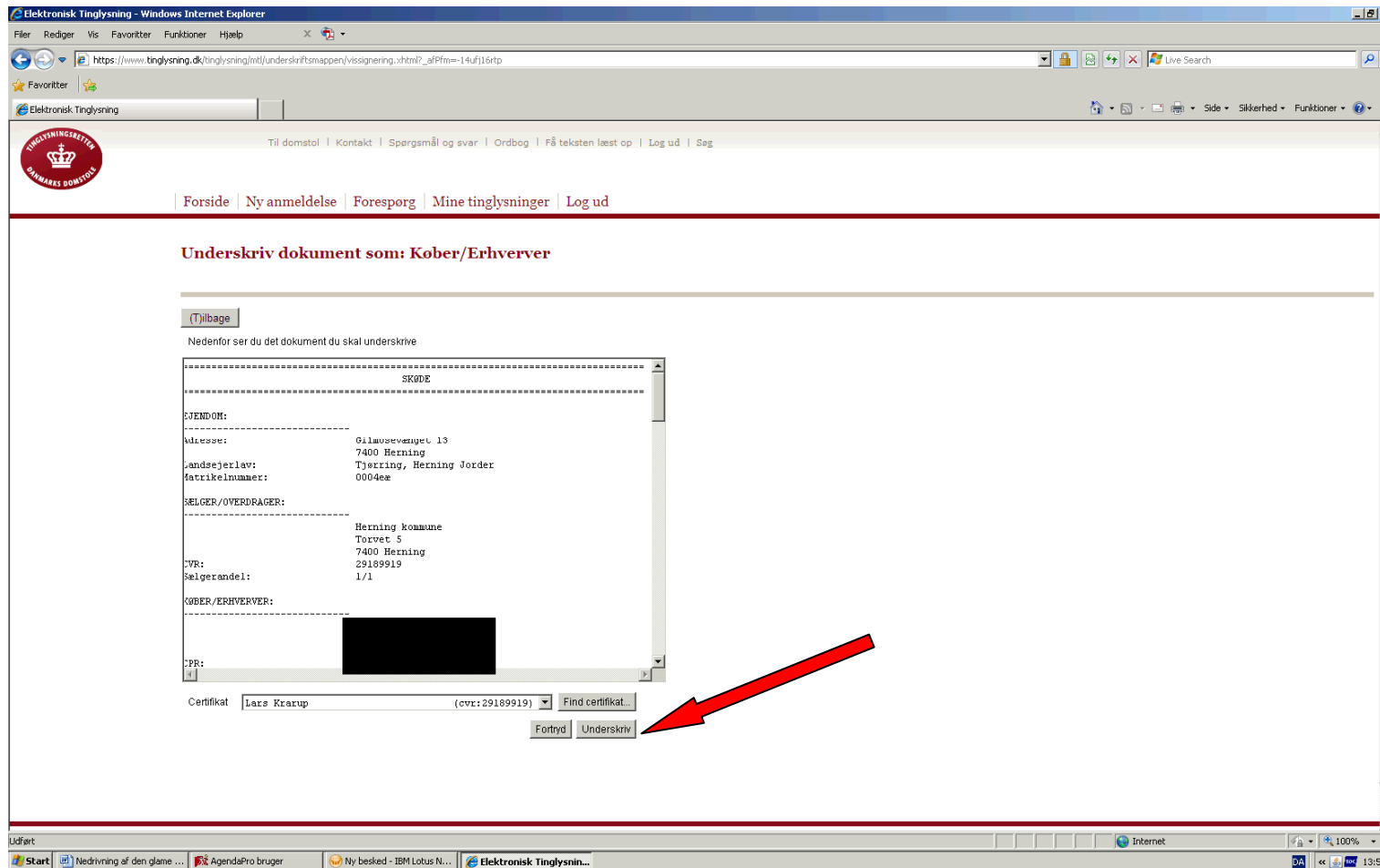

Du vil nu få en bekræftelse fra systemet på at underskriften er godkendt og registreret.

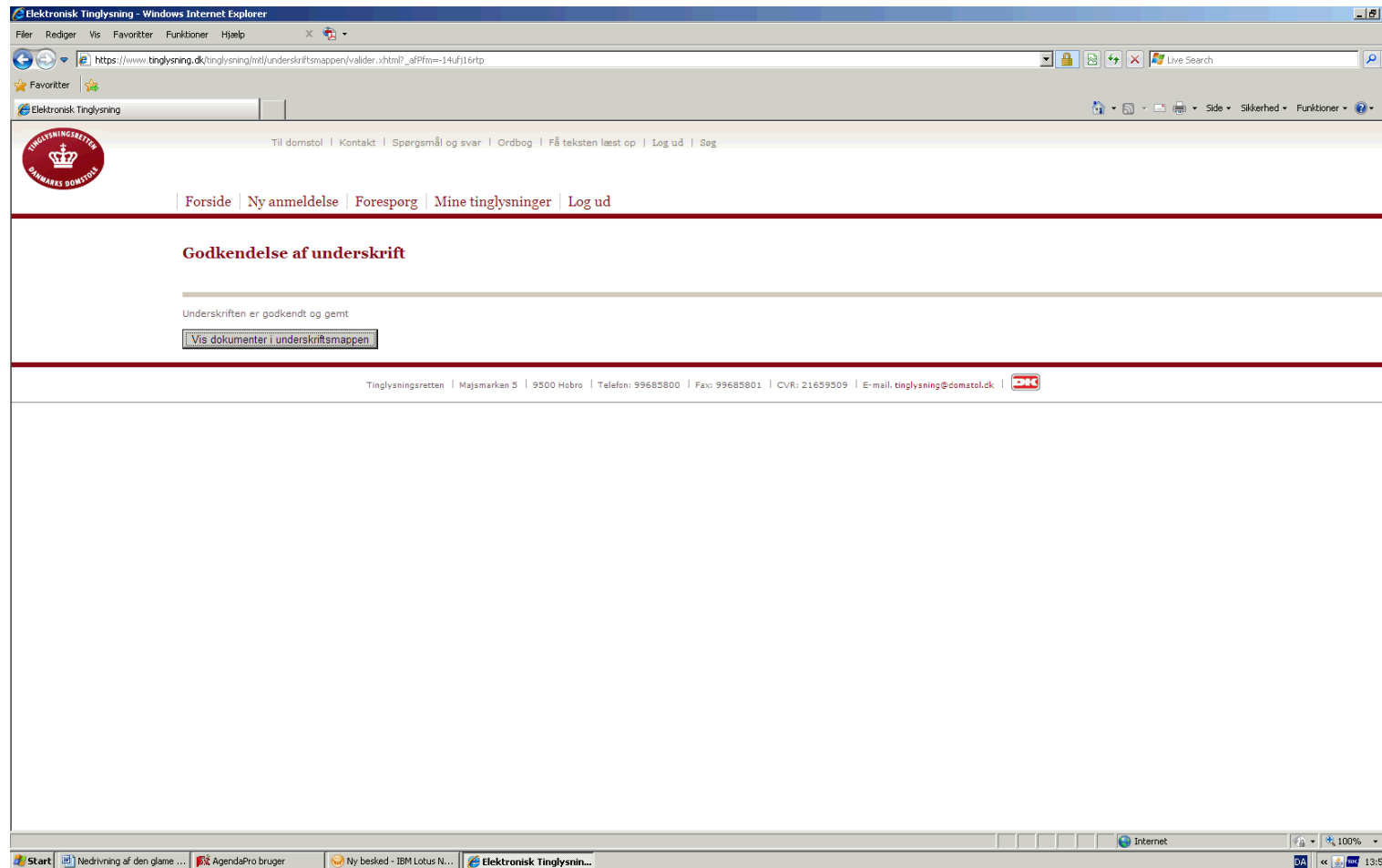

Tryk nu på "Log ud" og sluk computeren.

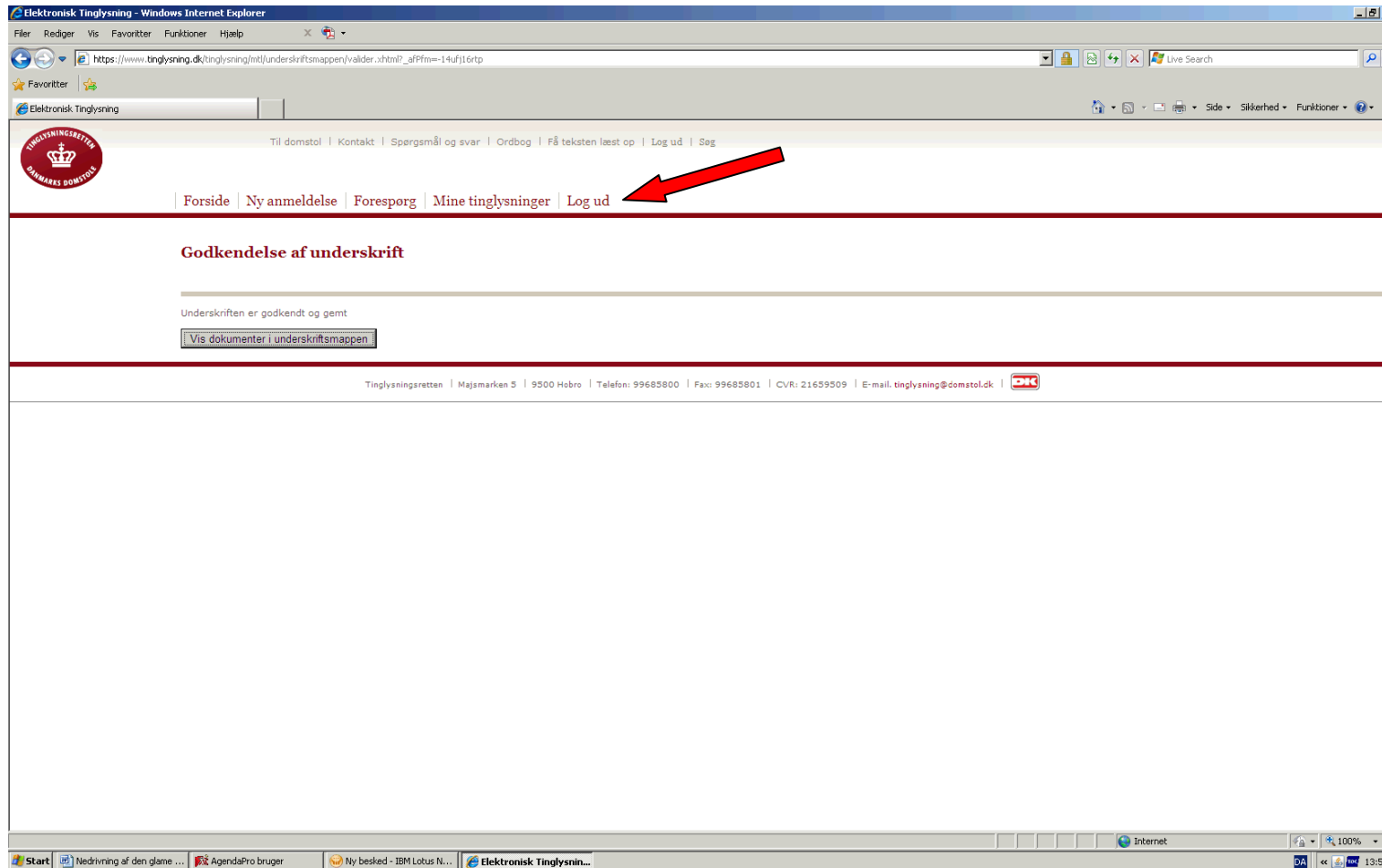

- Du har nu underskrevet dit skøde, du kan nu afvente at kommunen kontakter dig når skødet er blevet tinglyst.